

ABC de Montmorillon

> Bilan et perspectives



montmorillon:



OFB
OFFICE FRANÇAIS
DE LA BIODIVERSITÉ



Agir pour
la biodiversité



SOMMAIRE

Le programme ABC

Résultats obtenus

Mais aussi

Et après ??



Le programme ABC

> Qu'est ce que l'ABC ?

- Un programme de l'OFB
- « **Connaître, Préserver et Valoriser son patrimoine naturel** »



Le programme ABC

> ABC de Montmorillon

- Une durée de 2 ans
- Débuté en avril 2022
- 3 actions :
 - Paysages et Habitats
 - Education
 - Citoyenneté



ABC Montmorillon

Les fermes pilotes

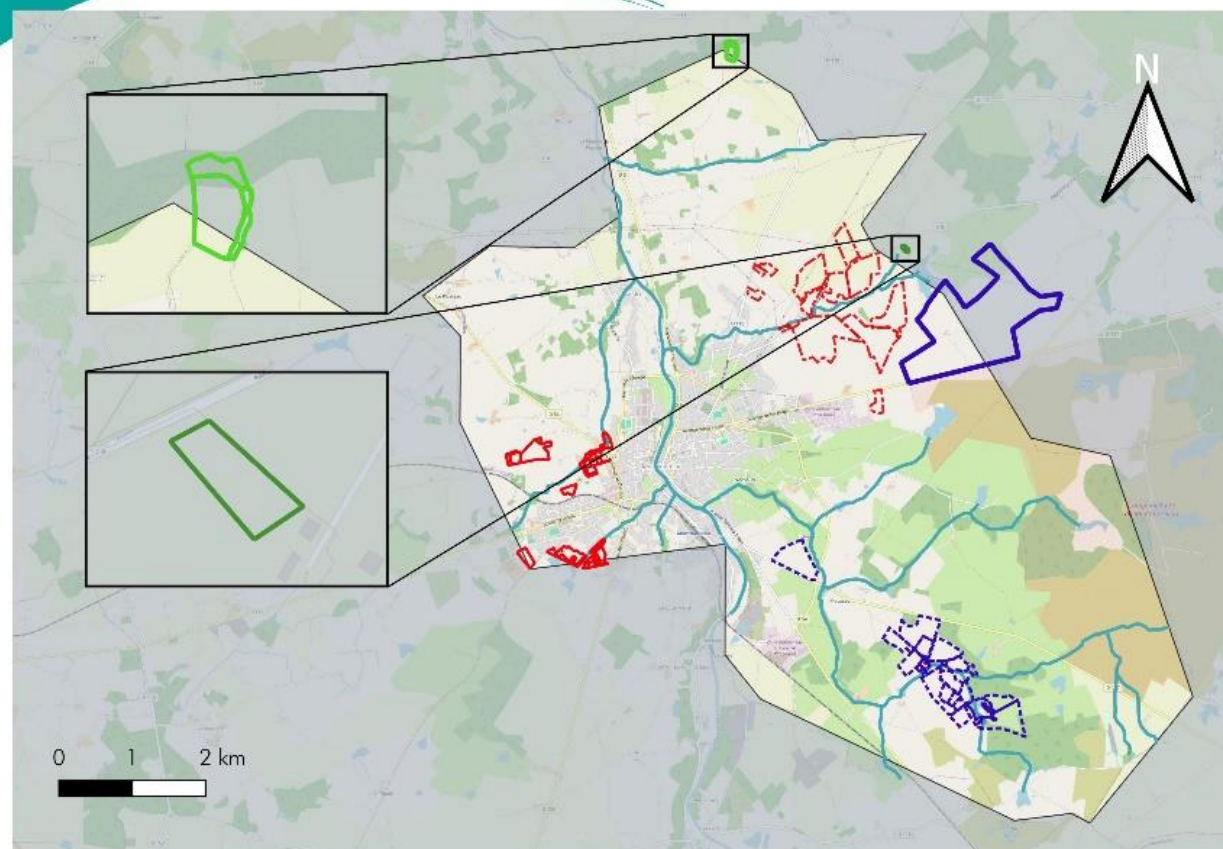

Légende

- Peugilard - Céline Guillet
- Le Plantis - Guillaume Tessier
- La Chaise - Jean-Philippe Sarasin
- Le Trait Pointu - Jean Virgnault
- Lycée Agricole de Montmorillon - Céline Saint-Jean
- Le Biard - Cyril Ydier
- Commune de Montmorillon
- La Gartempe et ses affluents



Réalisée le : 06/03/2024
Sources : IGN, CPIE Val de Gartempe



65 actions

- 40 actions « grand public »
- 10 actions au centre de loisirs
- 15 actions scolaires :
 - » Lycée Agricole
 - » Ecole André Rossignol
 - » Ecole Saint Nicolas

Les sorties de l'**A.B.C.**
Atlas de la Biodiversité Communale

DÉCOUVERTE DES POLLINISATEURS
Venez découvrir les pollinisateurs et comment l'homme tire profit de ces insectes.
DIMANCHE 20 AOÛT 2023
RDV AUX ATELIERS MUNICIPAUX DE MONTMORILLON
9H00

SAMEDI 26 AOÛT 2023
RDV AU PARKING DES ILETTES À MONTMORILLON
NUIT INTERNATIONALE DE LA CHAUVÉ-SOURIS
A l'occasion de la 27^{ème} "Nuit internationale de la chauve-souris", partez à la découverte des chauves souris qui nous entourent en décodant leurs messages secrets.
20H00
Réservation possible jusqu'au 23 août 2023.

AIDEZ-NOUS à recenser les nids d'hirondelles !
N'hésitez pas à nous demander des informations.

CONTACT ET RÉSERVATION
CPIE Val de Gartempe
Pierre Lebrun
cpie-val-de-gartempe@cpa-lathus.asso.fr
05.49.91.71.54

montmorillon: OFB VAL DE GARTEMPE

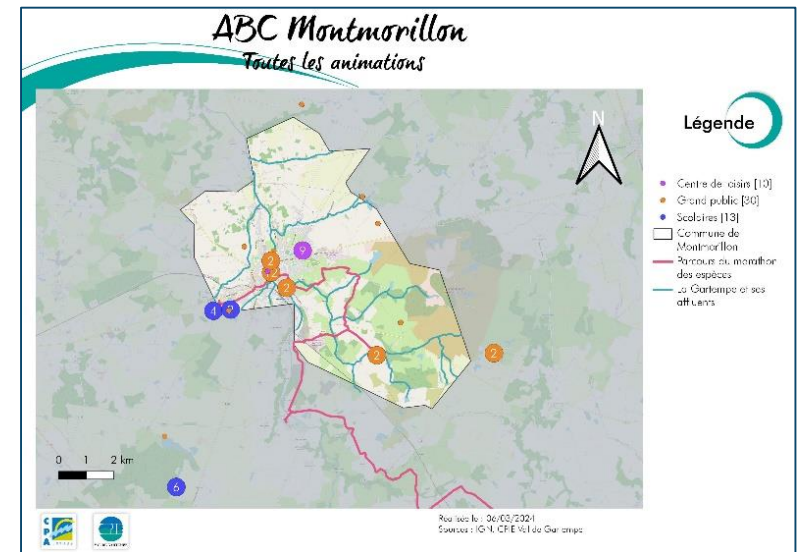

Le programme ABC

ABC Montmorillon Toutes les animations

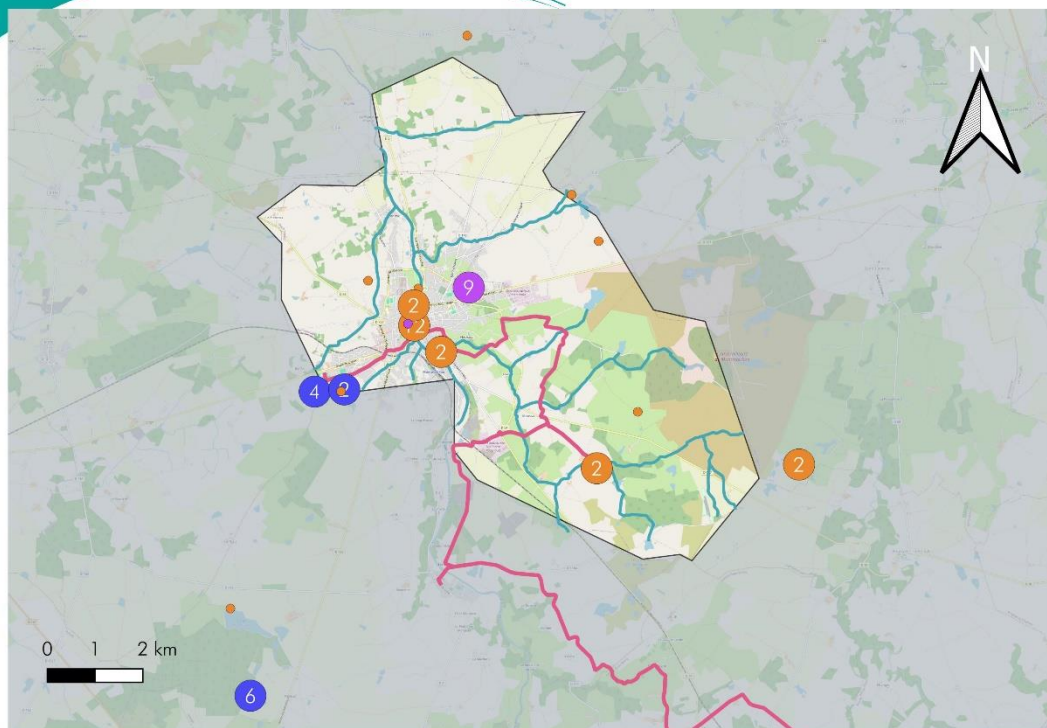

Légende

- Centre de loisirs [10]
- Grand public [30]
- Scolaires [13]
- Commune de Montmorillon
- Parcours du marathon des espèces
- La Gartempe et ses affluents



Réalisée le : 06/03/2024
Sources : IGN, CRIE Val de Gartempe



Le programme ABC

> 65 actions menées

Centre de Loisirs	
Nombre d'actions	10
Participation Totale	182
Participation Moyenne	18,2
Grand Public	
Nombre d'actions	35
Participation Totale	363
Participation Moyenne	10,68
Scolaires	
Nombre d'actions	13
Participation Totale	282
Participation Moyenne	21,69

Scolaires		
13/05/2022	Biodiv spignoli LA	13
16/05/2022	Biodiv spignoli LA	14
03/10/2022	Forêt Rossignol CE	24
03/10/2022	Forêt Rossignol CE	26
28/11/2022	Forêt Rossignol CM	23
28/11/2022	Forêt Rossignol CM	23
28/03/2023	Amphibiens LA	30
27/04/2023	Mésozoïcs	21
05/10/2023	Loutre St Nicolas CM1	22
09/10/2023	Le bois - Rossignol	24
09/10/2023	Le bois - Rossignol	24
18/10/2023	Le bois - Rossignol	24
19/10/2023	Amphibiens St Nicolas CM1	23
	Participation Totale	282
	Participation Moyenne	21,69

Centre de Loisirs		
27/10/2022	Balade sensu	41
03/11/2022	Traces et indices	15
10/02/2023	Traces et indices	42
17/02/2023	Sensibilisation enviro	11
17/02/2023	Sensibilisation enviro	7
12/04/2023	Pollinisateurs	13
18/04/2023	Constructions nature	12
01/08/2023	Découverte Hironnelles	24
21/08/2023	Cycle de l'eau	10
	Participation Totale	182
	Participation Moyenne	18,2

Grand Public		
12/04/2022	Protocole pollinisateurs	5
19/04/2022	Protocole amphibiens 1	6
23/04/2022	Protocole loutre	5
01/03/2022	Diagnostiques rencontre agri	
10/05/2022	Protocole hironnelles/chaux scaris	9
21/06/2022	Protocole amphibiens 2	6
09/07/2022	Application protocole Chauves Souris	10
12/07/2022	Balade nocture (biodiversité nocture)	10
26/07/2022	Balade nature - vers les Regatoises	3
30/07/2022	Sortie loutre en kayak	13
30/08/2022	Balade nature - allôchém	6
22/09/2022	Barne du cerf	12
08/12/2022	Nature contée	6
21/01/2023	Fabrication de nichoirs	6
25/01/2023	Atelier d'écriture autour de la biodiversité	13
25/02/2023	Suivi protocole amphibiens 1	4
29/03/2023	Stand sur marché hebdomadaire	25
01/04/2023	Devoirs en balade - lecture et dessins de paysages	9
19/04/2023	Suivi protocole amphibiens 2	6
22/04/2023	Protocole spignoli dans une ferme	5
04/08/2023	Balade contée autour des semis pieds de murs	7
17/08/2023	Marathon des espèces	10
01/07/2023	Programmes Wanted sur le marché Juillet	20
01/08/2023	Programmes Wanted sur le marché Août	15
01/08/2023	Programmes Wanted en ligne	5
20/09/2023	Rôles et intérêts des pollinisateurs pour l'homme	0
26/09/2023	Comptage et identification des chauves souris	8
22/09/2023	Découverte du monde de la nuit	26
14/10/2023	Découverte des migrateurs de Montmorillon	3
14/10/2023	Le jour de la nuit	4
03/11/2023	Jeu Trame verte et bleue côté labo	9
08/11/2023	Sortie mycologique	12
14/11/2023	Cine débat	23
09/12/2023	Un Noël Autrement	30
10/12/2023	Un Noël Autrement	30
	Participation Totale	363
	Participation Moyenne	10,68



Temps de retour

- > 2 couleurs de post-it : bien/à améliorer
- > Sur différents thèmes :
 - « Le projet ABC global »
 - « La biodiversité de la commune »
 - « Les sorties de l'ABC »
 - « Désir pour la suite »



Résultats obtenus



Habitats

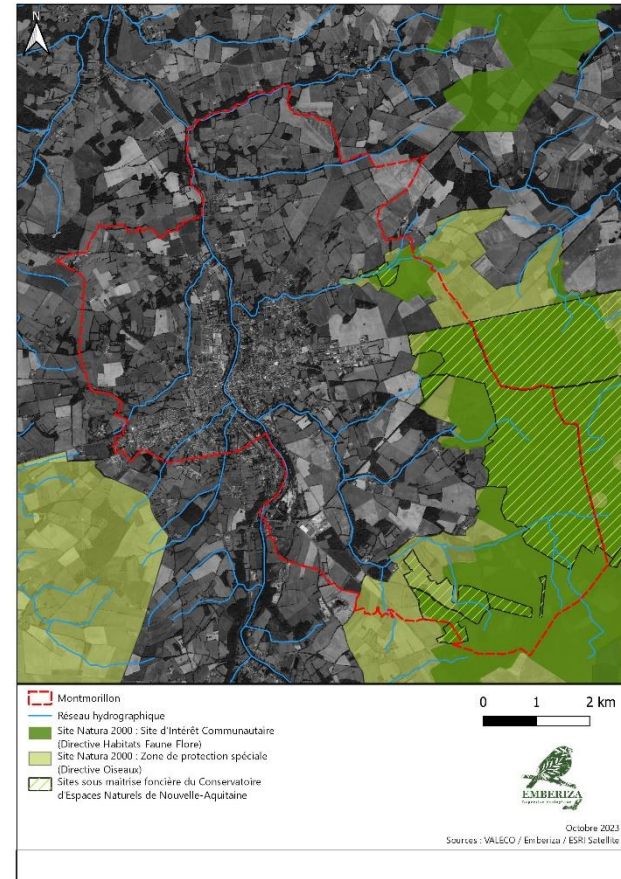
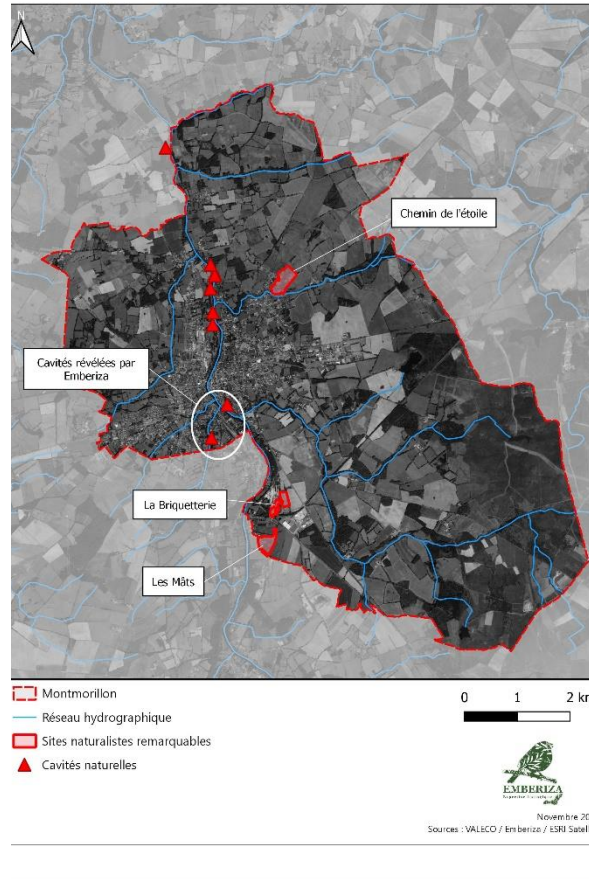
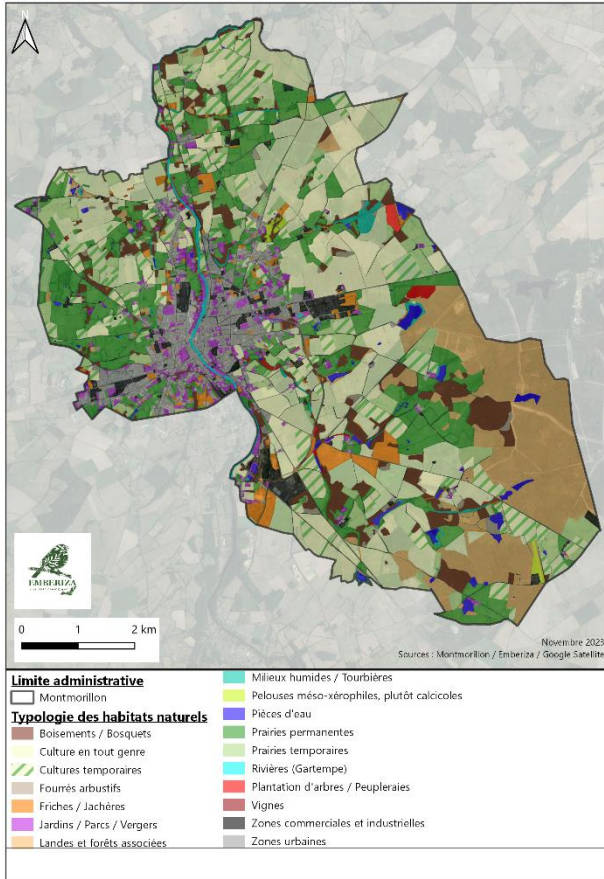

Plantes messicoles

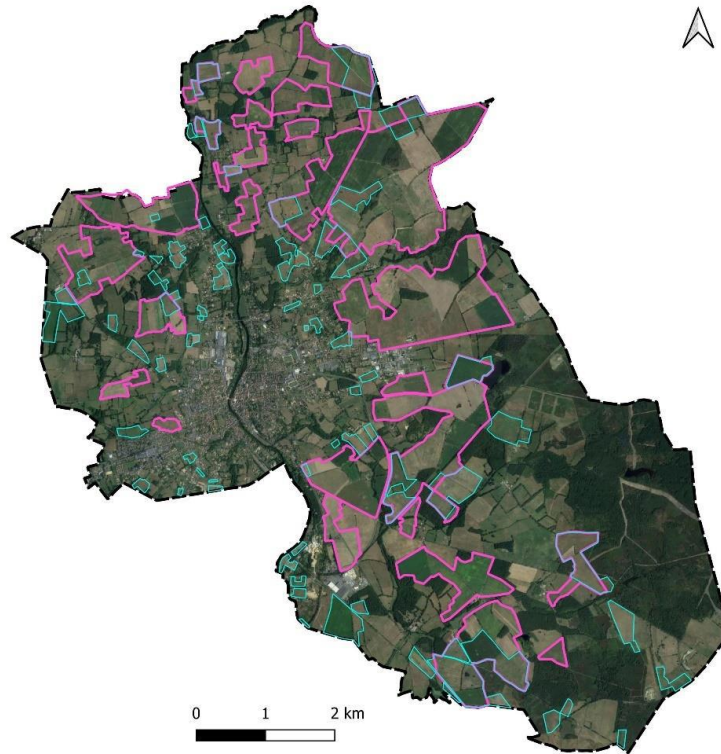

« espèces végétales annuelles à germination préférentiellement hivernale habitant les moissons » (Jauzein, 1997).



Limite communale

Montmorillon

Secteurs destinés à la culture (Orthophotos)

Passage en Mai

Passage en Juin

Secteurs inventoriés, Emberiza



Plantes messicoles

Flore messicole patrimoniale

- ✿ *Barbarea intermedia*
- ✿ *Cyanus segetum*
- ✿ *Legousia hybrida*
- ✿ *Papaver argemone*
- ✿ *Ranunculus arvensis*
- ✿ *Veronica acinifolia*
- ✿ *Briza minor*
- ✿ *Silene gallica*
- ✿ *Apera spica-venti*

Limite communale

☐ Montmorillon

0 1 2 km

Carte des sols

- Colline sableuse à argileuse, calcaire ou saturée, sain, peu à moyennement profonde sur calcaire dolomitique : groie dolomitique
- Plateau ondulé sableux, à charge irrégulière en galets de quartz, peu profond, acide et hydromorphe sur argile sableuse indurée : terres de brandes
- Vallée humide, limono-argileuse, acide, à nappe plus ou moins profonde de la Vienne limousine et de ses affluents
- Versant limono-argileux à limoneux, à charge irrégulière en silex, sain, sur argile à silex
- Plateau ondulé sableux, à charge irrégulière en galets de quartz, peu profonds, acide et hydromorphe sur grès et argile sableuse

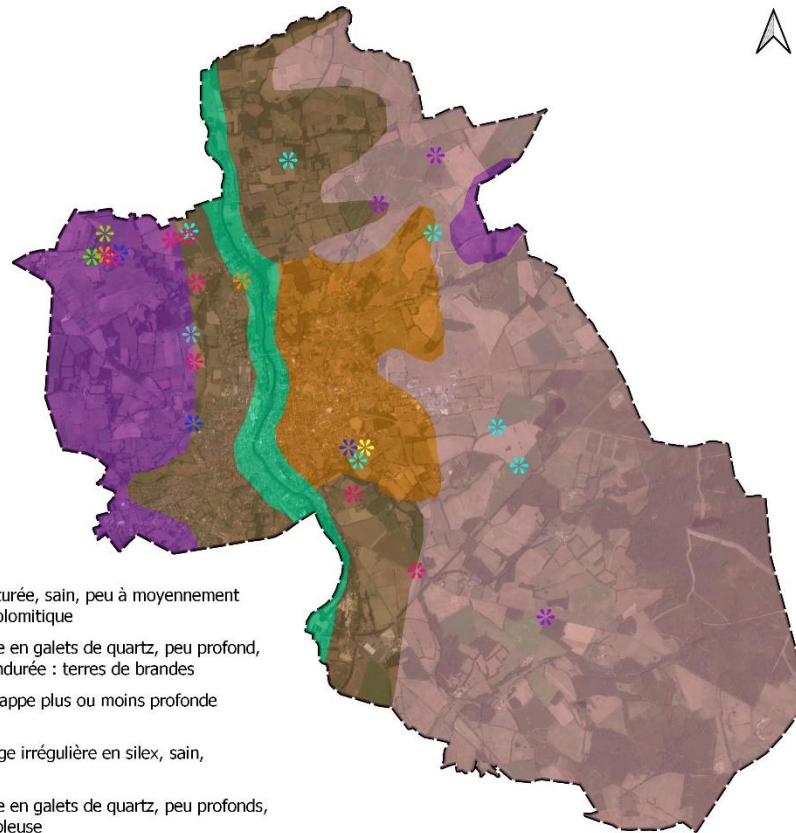

Papaver argemone



Briza minor

Hirondelles

ABC Montmorillon Les hirondelles

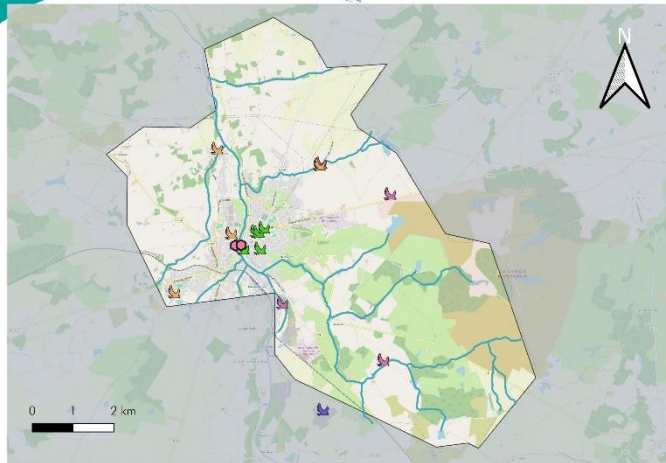

Légende

- Commune de Montmorillon
- Lieu des animations
- Hirondelles
- Données hirondelles
 - Hirondelles de fenêtre
 - Hirondelles de rivage
 - Hirondelles rustiques
 - Hirondelles indéterminées



Dans le cadre du programme ABC

Les membres de l'ABC

WANTED

Avis de recherche !

HIRONDELLE FENÊTRE HIRONDELLE RUSTIQUE

Nid à l'extérieur placé au « plafond » parfois ouvert

Nid à l'intérieur en coupe ouvert vers le haut

Si vous voyez ces nids, contactez nous en indiquant :
l'espèce d'hirondelle à qui appartient le nid,
si le nid est occupé, l'adresse et la date d'observation.

cpie-val-de-gartempe@cpa-lathus.asso.fr

montmorillon



Réalisée le : 06/03/2024
Sources : IGN, CPE Val de Gartempe



Hirondelles

Hirondelle rustique

- Indice de reproduction
- Possible
 - Probable
 - Certaine
 - ☐ Communes suivies
- Nombre d'individus
- 1 - 38
 - 38 - 76
 - 76 - 113
 - 113 - 150

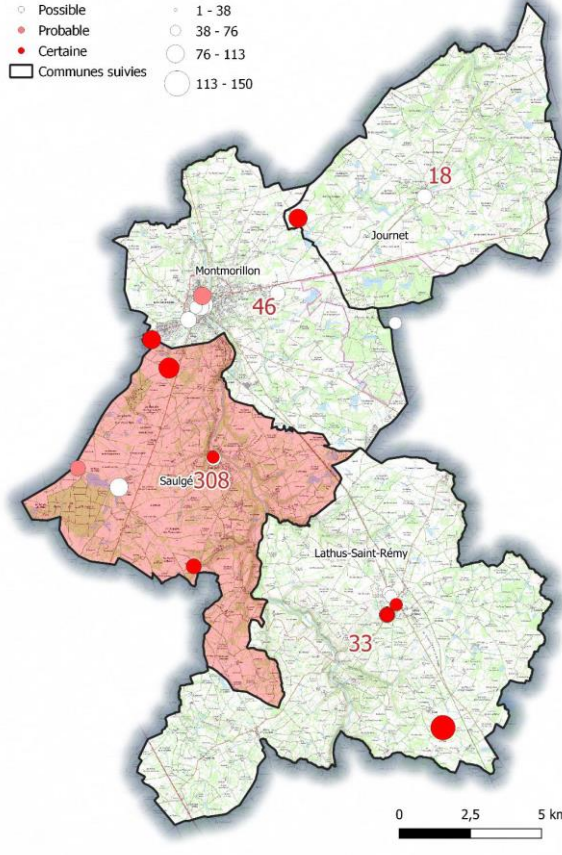

Hirondelle de fenêtre

- Indice de reproduction
- Possible
 - Probable
 - Certaine
 - ☐ Communes suivies
- Nombre d'individus
- 0 - 25
 - 25 - 50
 - 50 - 75
 - 75 - 100

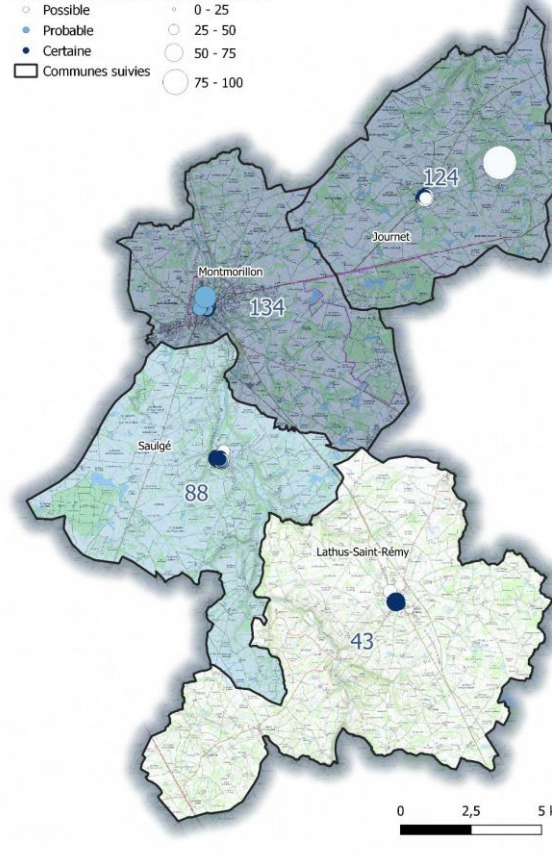

Agir pour la biodiversité

Fiches observation de terrain à utiliser et retourner à la LPO (25 rue Victor Grignon 88000 Pontreuve) et vous préférez le passer à l'application Naturalist. Retour attendus fin juin maximum.
 Observateur / observation : DE BERSACQUES Illice agricole (Montmorillon)
 Commune : SAULGÉ Lieu-dit : LA SARROUÏE

1^{er} passage entre mai et juin

Espèce	Nombre de nids				Nombre d'oiseaux		
	Hirondelle de fenêtre	Hirondelle rustique	occupés	Non occupés	Occupés par d'autres espèces	En construction	Détail Individus Couple Jeunes
Hirondelle de fenêtre	x		2			1	
Hirondelle rustique							

2^{ème} passage juin

Espèce	Nombre de nids				Nombre d'oiseaux		
	Hirondelle de fenêtre	Hirondelle rustique	occupés	Non occupés	Occupés par d'autres espèces	En construction	Détail Individus Couple Jeunes
Hirondelle de fenêtre	x		2			1	
Hirondelle rustique							

Commune : SAULGÉ Lieu-dit : Exploitation du LEPA

1^{er} passage entre mai et juin

Espèce	Nombre de nids				Nombre d'oiseaux		
	Hirondelle de fenêtre	Hirondelle rustique	occupés	Non occupés	Occupés par d'autres espèces	En construction	Détail Individus Couple Jeunes
Hirondelle de fenêtre	x		3	4	2	3	2 2
Hirondelle rustique							

2^{ème} passage juin

Espèce	Nombre de nids				Nombre d'oiseaux		
	Hirondelle de fenêtre	Hirondelle rustique	occupés	Non occupés	Occupés par d'autres espèces	En construction	Détail Individus Couple Jeunes
Hirondelle de fenêtre	x		3	4	2	3	2 2
Hirondelle rustique							

Commune : SAULGÉ Lieu-dit : LA GRANGE À GAUDON

1^{er} passage entre mai et juin

Espèce	Nombre de nids				Nombre d'oiseaux		
	Hirondelle de fenêtre	Hirondelle rustique	occupés	Non occupés	Occupés par d'autres espèces	En construction	Détail Individus Couple Jeunes
Hirondelle de fenêtre	x		4		2	3	3 2
Hirondelle rustique							

2^{ème} passage juin

Espèce	Nombre de nids				Nombre d'oiseaux		
	Hirondelle de fenêtre	Hirondelle rustique	occupés	Non occupés	Occupés par d'autres espèces	En construction	Détail Individus Couple Jeunes
Hirondelle de fenêtre	x		5		2	1	3 2
Hirondelle rustique							



Chiroptères

ABC Montmorillon Les chauves-souris

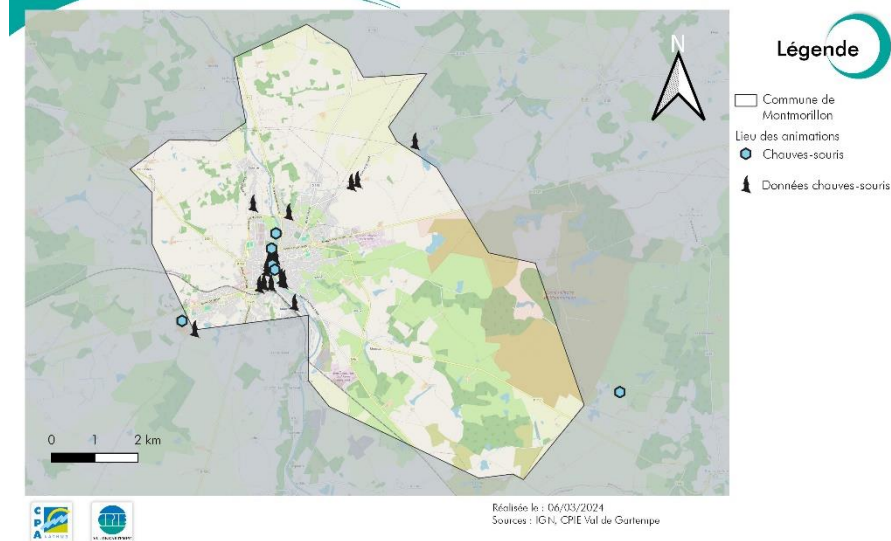

	Observations	Individus
Barbastelle d'Europe	4	5
Minioptère de Schreibers	1	10
Pipistrelle commune	4	135
Pipistrelle de Kuhl	1	3
Pipistrelle de Nathusius	1	3
Pipistrelle pygmée	1	1
Serotine commune	1	4
Serotine de Nilsson	1	1
Indeterminée	12	x
Indeterminée	4	xxx
TOTAL	30	162



Amphibiens

ABC Montmorillon Les amphibiens

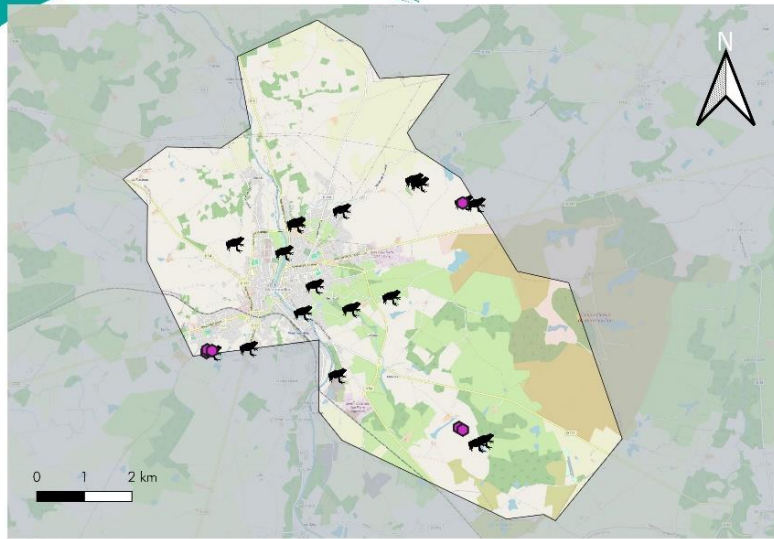

Légende

- Commune de Montmorillon
- Lieu des animations
- Amphibiens
- 🐸 Données amphibiens

Révisé le : 06/03/2024
Sources : IGN, CRIF Val de Gartempe



	Observations	Individus
Crapaud commun	2	2
Alyte accoucheur	1	1
Grenouille rousse	1	1
Grenouille verte	5	28
Salamandre tachetée	3	3
Triton	1	1
Total	13	36



Pollinisateurs

> Protocole SPIPOLL



1 JE CHOISIS UNE PLANTE EN FLEUR



2 JE PHOTOGRAPHE TOUS LES INSECTES SE POSANT SUR SES FLEURS



3 CHEZ MOI, JE TRIE ET RECADRE MES PHOTOS



4 J'IDENTIFIE LES INSECTES



5 JE POSTE MES PHOTOS SUR LE SITE



6 JE COMMENTE ET PARTICIPE A LA VALIDATION DES IDENTIFICATIONS



ABC Montmorillon Les pollinisateurs

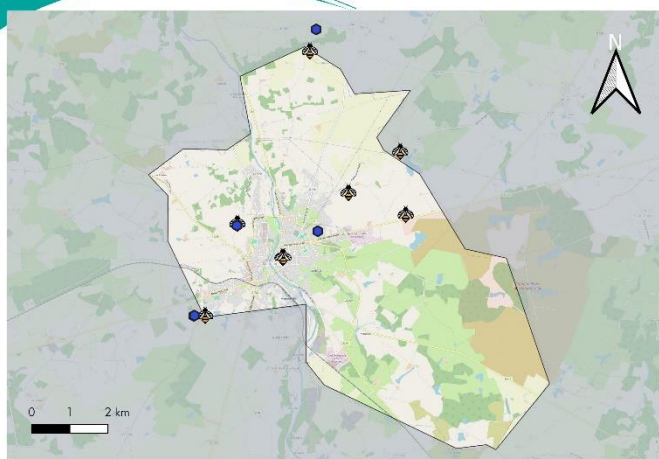

Légende

- Commune de Montmorillon
- Lieu des animations
- Pollinisateurs
- 📍 Données pollinisateurs



Rédaction le : 06/03/2024
Sources : IGF, CPBE Val de Gartempe



Loutre d'Europe

ABC Montmorillon La loutre

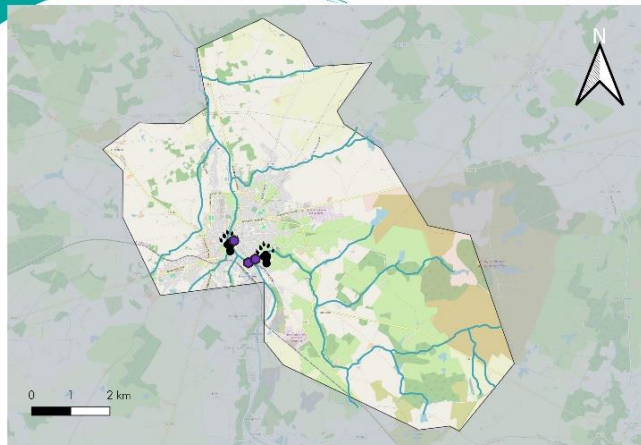

Révisé le : 06/09/2024
Sources : ESH, CPAL Val de Garonne



Légende

- Commune de Montmorillon
- Lieu des animations
- Loutre
- 🐾 Traces de loutres
- La Garonne et ses affluents

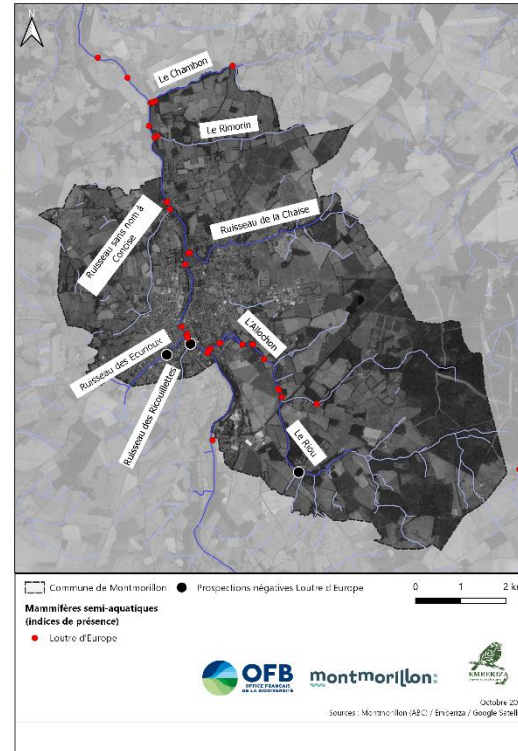

Autre biodiversité

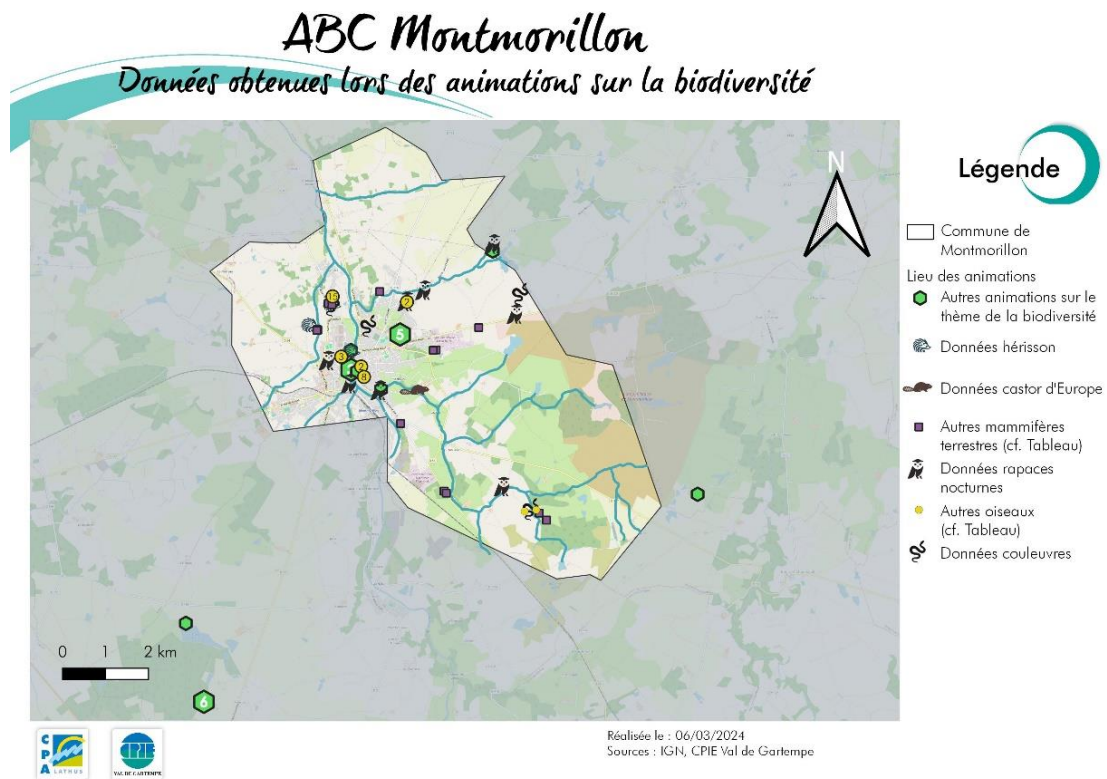
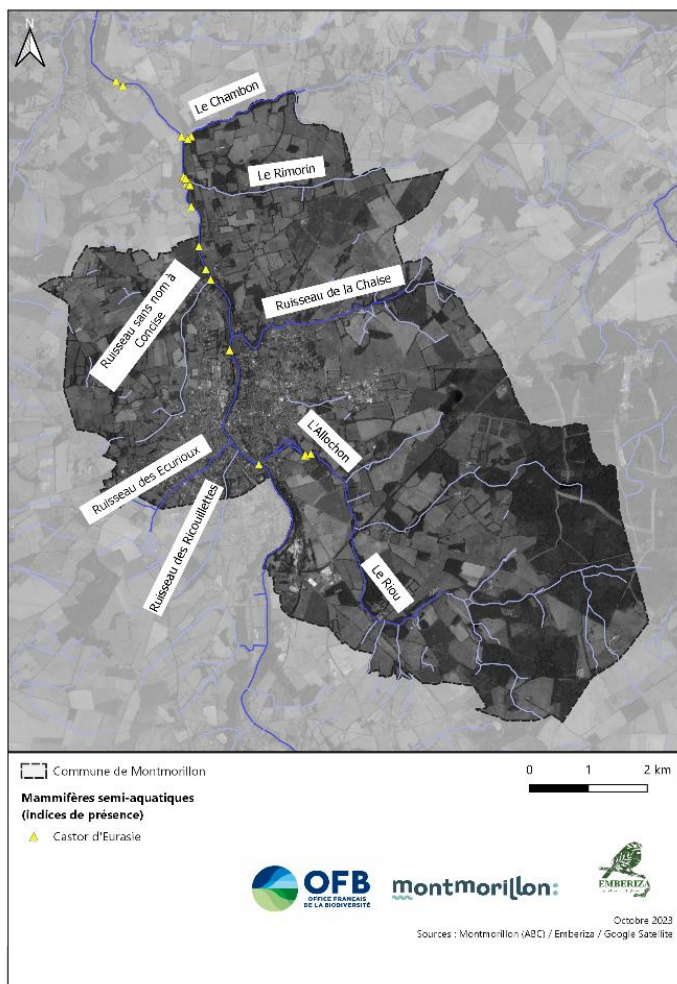

Mais aussi

> Marathon des espèces

Le Marathon des espèces

Samedi 17 juin 2023
Roulons à la découverte de la biodiversité

4 ÉTAPES À LA CARTE D'1H À 2H30
Chacun peut participer à l'étape de son choix et/ou à toutes les étapes
🚌 Navette possible

Inscription obligatoire jusqu'au 12 juin

Dès 10 ans Vélo non fourni

GRATUIT

Les sorties de l'**A.B.C.**
Atlas de la Biodiversité Communale

À chaque étape, faisons l'inventaire des espèces rencontrées !

1 9h00 au lycée agricole de Montmorillon
11 km - 1h
Dénivelé : 100 m

2 11h30 à Biard
7 km - 1h
Dénivelé : 30 m

3 14h45 à Saulgé
7 km - 1h
Dénivelé : 83 m

4 17h15 à Champagne
17 km - 2h30
Dénivelé : 133 m

20h10 dîner au CPIE Val de Gartempe
22h00 inventaire chauves-souris

CONTACT
CPIE Val de Gartempe
cpie-val-de-gartempe@cpa-lathus.asso.fr
05.49.91.71.54



Mais aussi



Société Mycologique du Poitou



Et après :

- > A vous de choisir 2 actions de valorisation de l'ABC
- > 2 séances de travail par thématique

